Zadanie prác pre žiakov výtvarného odboru v týždni 26. – 27.októbra 2020

Zadania sú s odporúčaním pre daný ročník, ak by si chcel vybrať a realizovať zadanie z iného ročníka, určite to môžeš tak spraviť.

PREDŠKOLÁCI

Téma: Hovoriace zvieratko, bytosť

Výtvarná technika: kresba, maľba,

Navrhované pomôcky: tvrdý papier, ceruzky, farbičky, fixky, nožnice, lepidlo, štipec...

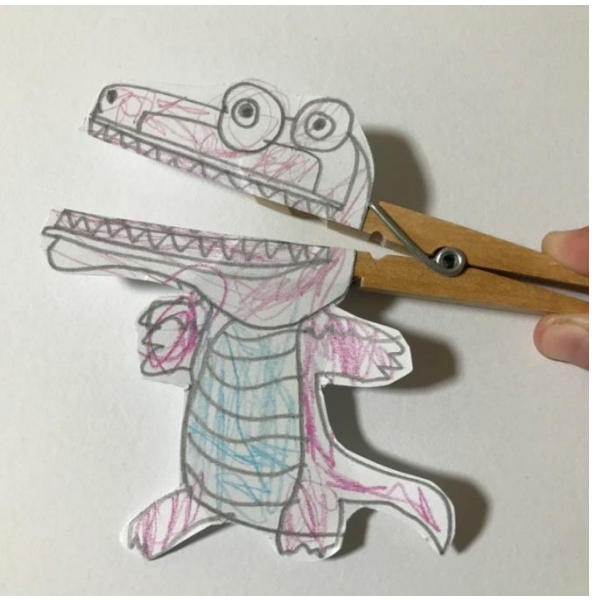

Vyber si nejaké zvieratko, alebo bytosť – osobu a nakresli ju v mierke približne 13 cm (o niečo vyššiu ako štipec). Dôležité je aby ústa boli rovné, aby sa pri vystrihovaní dala celá tvarová časť rozstrihnúť. Ak by sa ti podarilo vytvoriť dve zvieratká, môžeš sa s nimi zahrať, ako medzi sebou komunikujú. Posielam vám pár ukážok podľa čoho sa môžete inšpirovať. :)
Na najbližšie zadanie sa pokús zohnať rolku z toaletného papiera.

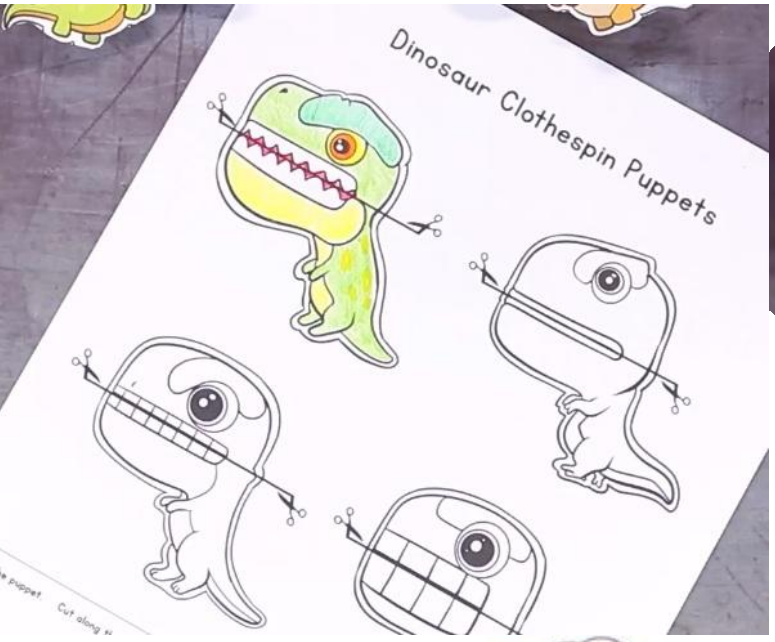

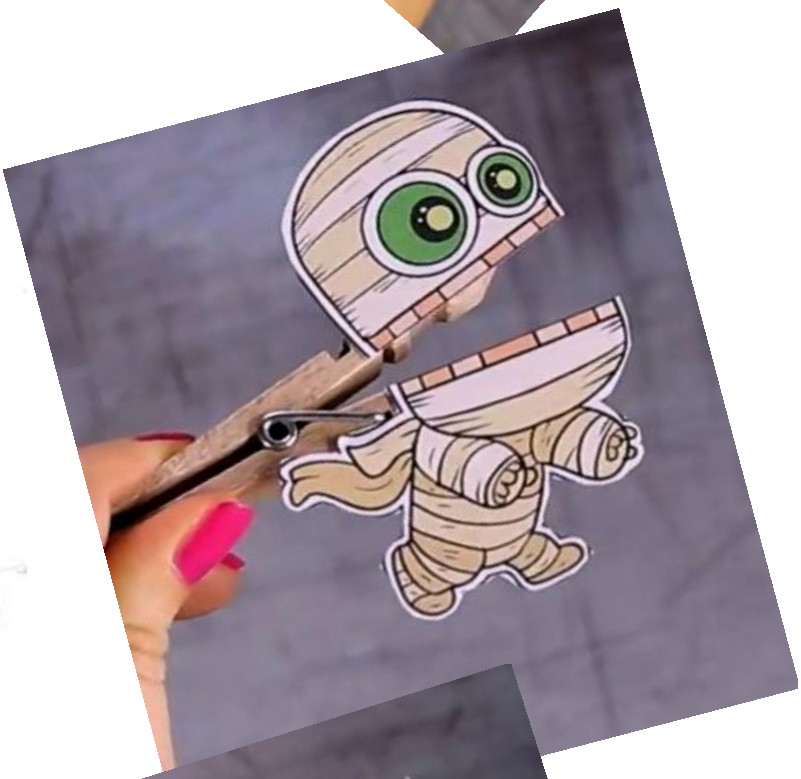

Zdroj: https://www.easypeasyandfun.com/

ŽIACI 1. – 4. ROČNÍKA

Téma: Sledujúca bytosť

Výtvarná technika: kresba, maľba

Navrhované pomôcky: tvrdý výkres, ceruzky, farbičky, fixky, farby, štetce, lepidlo, nožnice ...

Nakresli ľubovoľnú bytosť, ktorej následne vymaľuješ a vyrežeš, alebo vystrihneš „prehnane“ veľké oči. Na iný papier nakreslíš zreničky a podložíš pod papier pod vystrihnuté otvory na oči. Tak už bytosť ožije a bude vedieť hýbať očami :). Môžeš si podlepiť prúžky papiera kvôli presnejšiemu pohybu očí. Pozri si príklady.

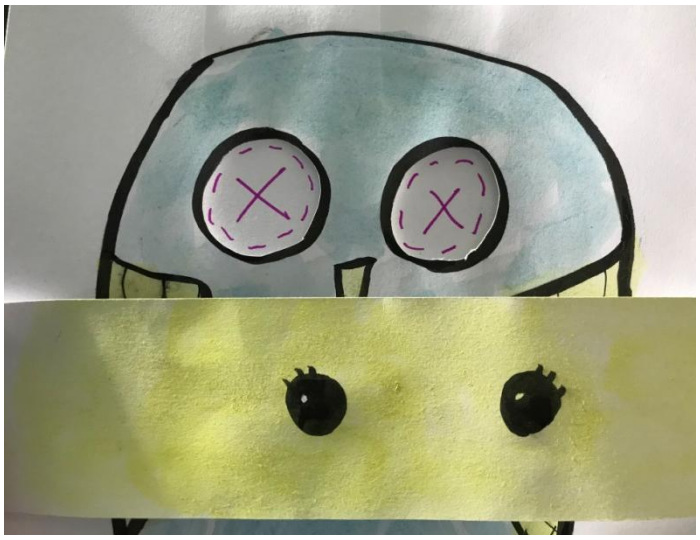

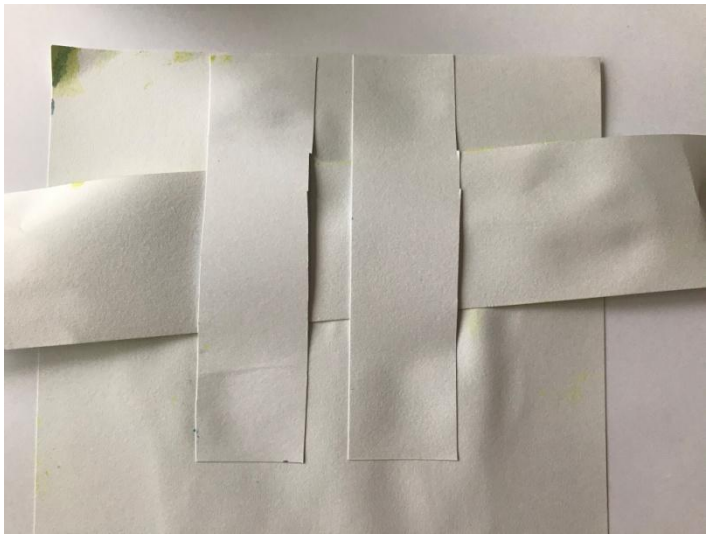

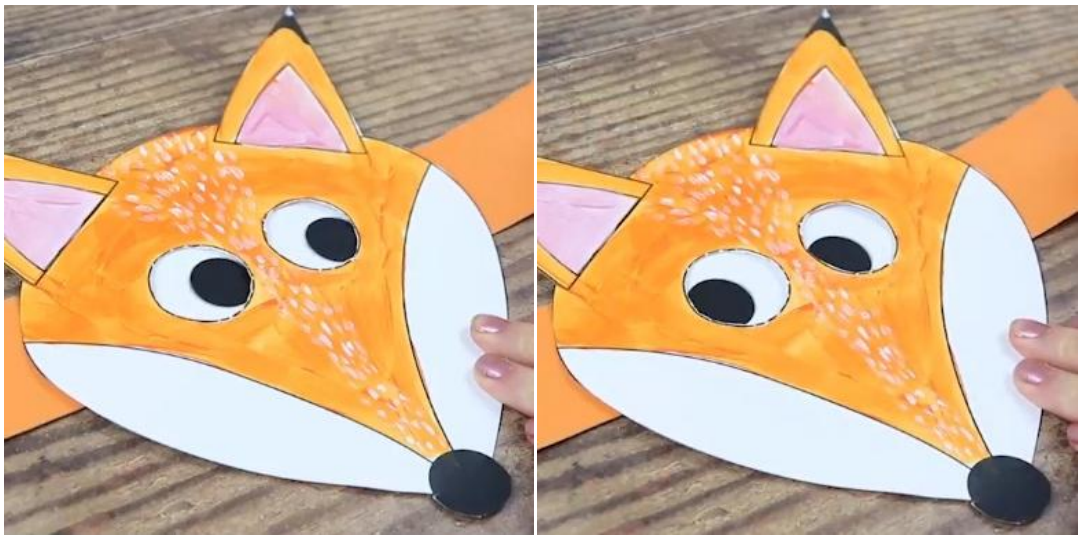

Zdroj: https://www.easypeasyandfun.com/
http://krokotak.com/

BONUS (dobrovoľná úloha)

Čo, kto to je? Polož si hrubú fixku, alebo ceruzu na červenú bodku a začni kresliť obrázok podľa čísel a smerov.

Príklad: **2 hore(2↑):** znamená, že nakreslíš čiaru cez dva štvorčeky smerom hore.

2 →	1 ↑	2 ↗	4 →	1 ↘	1 ↓	4 ←	1 ↙
1 ↘	3 ↓	2 ↙	3 ↘	1 ↑	1 ↗	1 →	1 ↘
1 ↓	1 ↙	1 ←	2 ↓	10 ←	1 ↑	1 ↗	3 ↑
1 ↗	2 ↖	3 ↑	1 ↗	1 ↑	1 ↖	3 ←	1 ↑
1 ↗	3 →	2 ↘	2 ↓				

Zdroj: https://vk.com/album-75104505_275382752